

Settore Convegni
IRCCS E. Medea - Associazione La Nostra Famiglia
Via don Luigi Monza, 20
23842 Bosisio Parini (LC)

info

IRCCS
EM ASSOCIAZIONE
EUGENIO MEDEA | **la Nostra Famiglia**

Sistema Sanitario  Regione
Lombardia

Sede dell'incontro

Auditorium, IRCCS E. Medea - Associazione La Nostra Famiglia
Via don Luigi Monza 20 - 23842 BOSISIO PARINI (LC)

Segreteria scientifica

F. Polenghi, R. Salati - IRCCS E. Medea - Associazione La Nostra Famiglia,
Bosisio Parini (Lecco)

ECM

E' stato richiesto l'accreditamento ECM Regione Lombardia per oculisti, neuro-
logi, neuropsichiatri infantili e ortottisti-assistenti di oftalmologia. Crediti pre-
assegnati: 5,6 ECM-CPD Regione Lombardia..

Quota di iscrizione

La quota di iscrizione è di:

euro 70 per ortottisti/assistenti di oftalmologia

euro 100 per medici

euro 25 per studenti (obbligatorio l'invio di certificato di frequenza)

e comprende kit congressuale, attestato di partecipazione, attestato ECM (se
aventi diritto), coffee break e buffet.

Modalità di iscrizione

Il convegno è a **numero chiuso**. Le iscrizioni saranno accettate in **ordine di
arrivo**. Per iscriversi inviare la scheda al Settore Convegni via e-mail, fax o
posta ordinaria (vedi riferimenti sotto) e **attendere la conferma**. In caso di
mancata ricezione della conferma, contattare la Segreteria organizzativa. In
caso di sopraggiunta impossibilità a partecipare al congresso, si prega di
avvisare la Segreteria organizzativa.

Modalità di pagamento

Il versamento può essere effettuato tramite:

- Bonifico bancario intestato a La Nostra Famiglia presso Deutsche
Bank SpA - Filiale di Erba. IBAN IT 67X0310451270000000004482.
- C.C.P. 16940223 intestato a La Nostra Famiglia.

N.B. Specificare nella causale: Incontro di Strabologia

Cancellazione e rimborso

In caso di disdetta pervenuta via fax entro il **3 marzo 2019** sarà rimborsato
l'80% della quota. Oltre tale data sarà trattenuta l'intera quota.

Segreteria organizzativa

Settore Convegni

Tel. 031/877379 - Fax 031/877376 - CONVEGNI@LANOSTRAFAMIGLIA.IT

IRCCS E. Medea - Associazione La Nostra Famiglia

Via don Luigi Monza, 20 - 23842 Bosisio Parini (LC)

www.emedeait

XXVI INCONTRO DI STRABOLOGIA E NEUROFTALMOLOGIA

CASI CLINICI STRABOLOGICI E NEUROFTALMOLOGICI

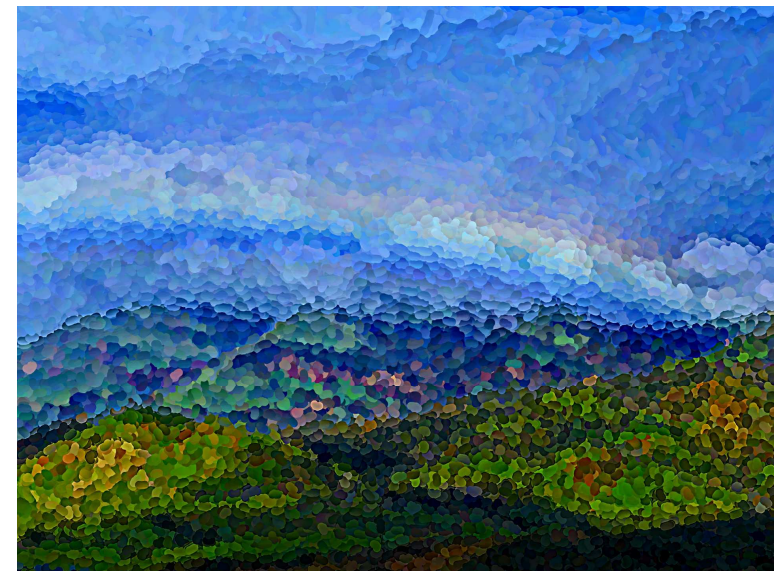

16 marzo 2019 - Bosisio Parini (LC)

Programma

Iscrizione

MATTINO

POMERIGGIO

CASI CLINICI

16.03.2019

strabologici e neuroftalmologici

Bosisio Parini

- 8.20 Registrazione partecipanti
8.45 Apertura del Convegno e introduzione

RELAZIONI PRINCIPALI

- 9.00 **Lo strabismo concomitante infantile: problema primitivamente sensoriale o motorio?**
C. Schiavi, Bologna
- 9.30 **Cosa possiamo apprendere da una RMN orbitaria e dei muscoli extraoculari**
G. B. Marcon, Bassano del Grappa (VI)

Case report

Chairmen: P.E. Bianchi, Pavia; R. Frosini, Firenze; R. Salati, Bosisio Parini

- 10.00 **Inadeguatezza del meccanismo di fusione delle immagini visive**
F. Polenghi, Bosisio P. (LC)
- 10.15 **Nistagmo familiare con ereditarietà X-linked recessiva**
G. Mancarella, Bosisio P. (LC)
- 10.30 **Fibrosi congenita dei muscoli oculomotori: up-to-date**
M. Stoppani, Milano
- 10.45 **Le deviazioni strabiche nei bambini prematuri gravi**
M. Ravot, Torino

- 11.00 Discussione
11.15 Coffee break

RELAZIONI PRINCIPALI

- 11.45 **Esotropia accomodativa: stato dell'arte**
A. Magli, Napoli
- 12.15 **Dalla patogenesi alla manifestazione clinica del nistagmo in età pediatrica**
S. Pensiero, Trieste

- 12.45 Discussione
13.00 Buffet

RELAZIONI PRINCIPALI

- 14.00 **Minimally invasive strabismus surgery nowadays**
D. Mojon, Zurigo
- 14.30 **Dislessia e visione**
M.L. Lorusso, Bosisio Parini (LC)

Case report

Chairmen: A. Magli, Napoli; S. Pensiero, Trieste; C. Schiavi, Bologna

- 15.00 **Warburg Micro Sindrome: rilievi oculistici in due fratelli**
P. Michieletto, Pieve di Soligo (TV)
- 15.15 **Meta-analisi delle procedure chirurgiche inerenti l'intervento di "Faden"**
S. Tomarchio, Catania
- 15.30 **Diplopia torsionale post craniotomia sub-occipitale**
P. Capozzi, Roma
- 15.45 **Intervento di supplenza in esiti di stroke**
M. Pedrotti, Vicenza

TAVOLA ROTONDA

- 16.00 **Valutazione ponderata delle ipo- e ipercorrezioni chirurgiche precoci e tardive**
P.E. Bianchi, Pavia; R. Frosini, Firenze; A. Magli, Napoli; C. Schiavi, Bologna

Case report

Chairmen: E. Piozzi, Milano; M. Stoppani, Milano

- 16.45 **Paralisi del III nervo cranico: quale diagnosi?**
E. Piozzi, Milano
- 17.00 **Paralisi bilaterale del VI n. c. in politrauma**
C. Chiesi, Modena
- 17.15 **Gestione chirurgica della paralisi traumatica unilaterale del VI n. c. in bambino**
M. Mazza, Milano

- 17.30 Discussione
17.45 Somministrazione questionari ECM e chiusura dei lavori

A partire dalle ore 15.00 in Sala Ristorante sarà disponibile un coffee point

Da inviare alla Segreteria Organizzativa

Cognome* _____ Nome* _____

Codice Fiscale* _____

Data di nascita* _____ Luogo di nascita* _____

Via* _____

Città e prov.* _____ CAP* _____

Telefono _____ E-mail* _____

Qualifica professionale* _____

Specializzazione* _____

Dati per la fatturazione elettronica (intestatario fattura)

Partita IVA _____

Codice destinatario SDI _____

PEC per fatturazione elettronica _____

Indirizzo di fatturazione _____

Posizione lavorativa* Libero professionista Dipendente
 Convenzionato Privo di occupazione

* dati da compilare obbligatoriamente

Allego ricevuta del versamento di:
 Ortottisti: € 70 Medici: € 100
 Studenti: euro 25 (allegare certificato di frequenza)

Aconsento al trattamento dei dati ai sensi del DL n. 196 del 30.06.2003.
Per l'informativa sul trattamento dei dati:
https://lanostrafamiglia.it/images/documenti/chi-siamo/Inf_Privacy_M_007_Rev_3_-_Studenti_e_partecipanti_a_corsi_e_eventi.pdf



data _____ firma _____